



Herr  
Dr.-Ing. Volkmar Sieh  
(PERSÖNLICH)

## SS'17: Auswertung für Systemnahe Programmierung in C

Sehr geehrter Herr Dr.-Ing. Sieh,

Sie erhalten hier die Ergebnisse der automatisierten Auswertung der Lehrveranstaltungsevaluation im SS'17 zu Ihrer Umfrage vom Typ "Vorlesung":

- Systemnahe Programmierung in C -

Es wurde hierbei der Fragebogen - t\_s17v1 - verwendet, es wurden 14 Fragebögen von Studierenden ausgefüllt.

Die Note 1 kennzeichnet hierbei eine maximale Güte, die Note 5 eine minimale Güte für die einzelnen Fragen bzw. Mittelwerte.

Der Kapitel-Indikator für "Hauptfragen zu Lehrveranstaltung und Dozentin/Dozent" zeigt den Mittelwert der 6 Hauptfragen und damit den Lehrqualitätsindex (LQI), dieser wird für die Bestenlisten der verschiedenen Kategorien, und zur Qualitätssicherung durch die Studienkommissionen verwendet.

Der Kapitel-Indikator für "Weitere Fragen zu Lehrveranstaltung und Dozentin/Dozent" zeigt den Mittelwert für die restlichen Einzelfragen, diese dienen nur der Information der Dozentin/des Dozenten.

Bei den Einzelfragen werden je nach Fragen-Typ die Anzahl und Verteilung der Antworten, Mittelwert und Standardabweichung aufgelistet.

Die Text-Antworten für jede offene Frage sind zusammengefasst aufgelistet.

Eine Profillinie zeigt den Vergleich zu den Mittelwerten aller Rückläufer für diesen Fragebogen-Typ. Die Profillinie eignet sich auch zur Präsentation in der LV.

Eine Einordnung Ihrer Bewertung ist nach Abschluss der Ergebnisauswertung unter

<http://eva.tf.fau.de> --> Ergebnisse --> SS'17 möglich, siehe Bestenlisten, Percentile, etc.

Bitte melden Sie an [tf-evaluation@fau.de](mailto:tf-evaluation@fau.de) die Anzahl der ausgegebenen TANn, wenn Sie das bis jetzt versäumt haben.

Mit freundlichen Grüßen

Kai Willner (Studiendekan, [kai.willner@fau.de](mailto:kai.willner@fau.de))

Jürgen Fricke (Evaluationskoordinator, [tf-evaluation@fau.de](mailto:tf-evaluation@fau.de))

## Dr.-Ing. Volkmar Sieh

SS'17 • Systemnahe Programmierung in C  
 ID = 17s-SPiC  
 Rückläufer = 14 • Formular t\_s17v1 • LV-Typ "Vorlesung"



### Globalwerte

3. Hauptfragen zu Lehrveranstaltung und Dozentin/Dozent

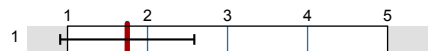

mw=1,75  
s=0,84

5. Weitere Fragen zu Lehrveranstaltung und Dozentin/Dozent

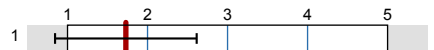

mw=1,73  
s=0,88

### Legende

Fragetext

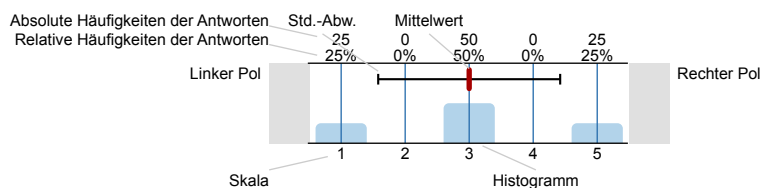

n=Anzahl  
 mw=Mittelwert  
 s=Std.-Abw.  
 E.=Enthaltung

### 2. Allgemeines zur Person und zur Lehrveranstaltung

2.1) ▶▶ Ich studiere folgenden Studiengang:

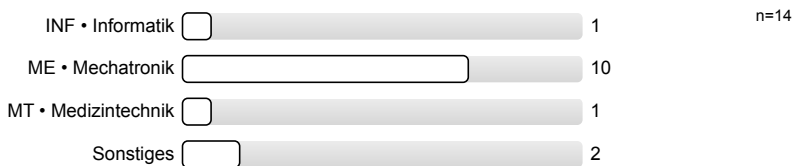

2.2) ▶▶ Ich mache folgenden Abschluss:

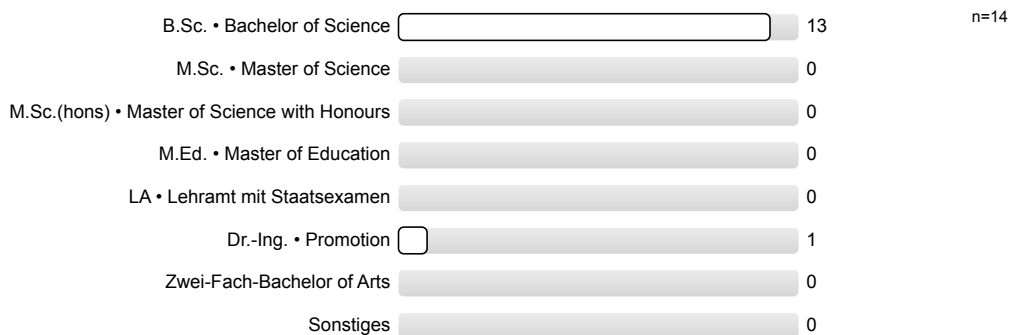

2.3) Ich bin im folgenden Fachsemester (im Bachelor):

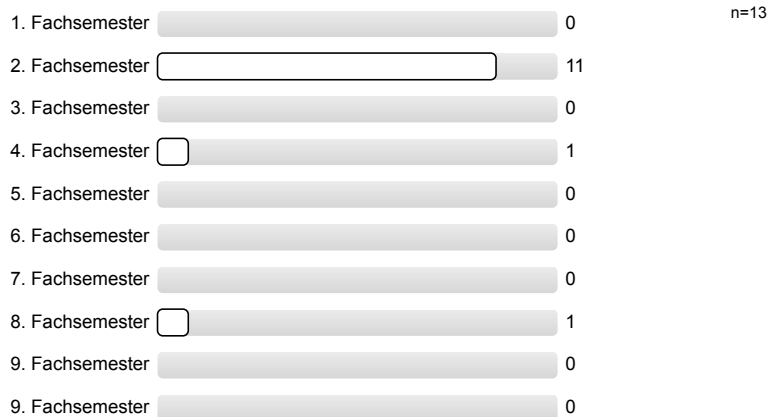

2.4) Ich bin im folgenden Fachsemester (im Master): Es wird keine Auswertung angezeigt, da die Anzahl der Antworten zu gering ist.

2.5) ▶▶ Diese Lehrveranstaltung gehört für mich zum . . . .

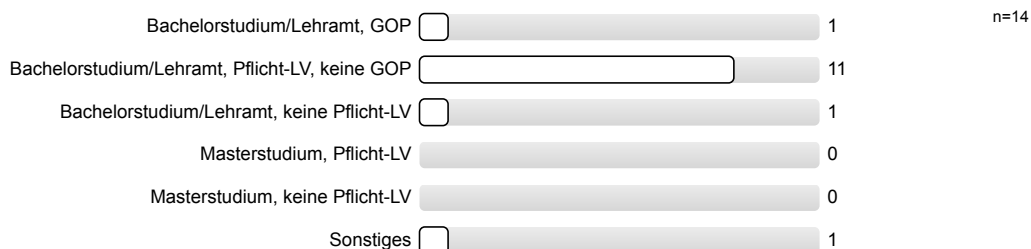

2.6) Als Studiengang bzw. Abschluss ist *Sonstiges* ausgewählt, ich studiere folgende Kombination:

- Mathematik
- Physik

2.7) Ich besuche etwa . . . . Prozent dieser Vorlesung.

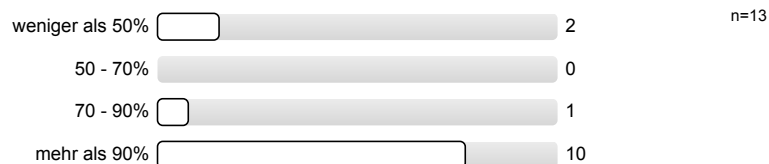

2.8) Die oben genannte Dozentin/Der oben genannte Dozent hat diese Vorlesung zu . . . . selbst gehalten.

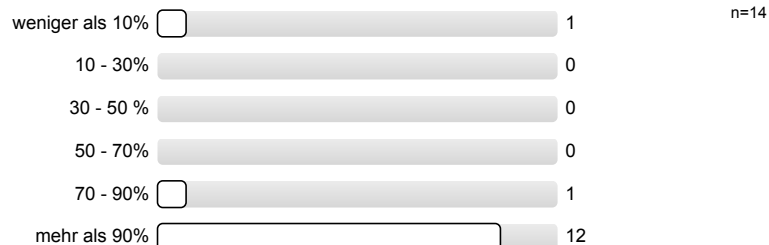

### 3. Hauptfragen zu Lehrveranstaltung und Dozentin/Dozent

3.1) ▶▶ Die Vorlesung entspricht den im Modulhandbuch eingetragenen Inhalten und Kompetenzen.

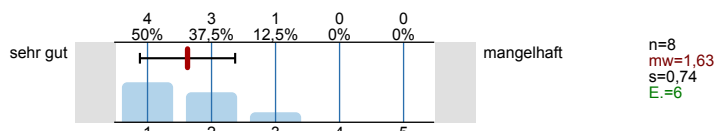

3.2) ►► Wie ist die Einpassung in den Studienverlauf Ihres Studienganges?

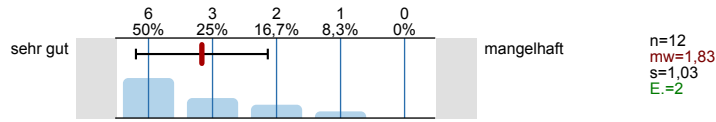

3.3) ►► Wie ist die Vorlesung selbst strukturiert?

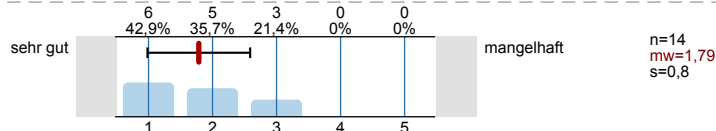

3.4) ►► Wie ist die Vorlesung inhaltlich und organisatorisch mit den zugehörigen Übungen/ Tutorien/Praktika abgestimmt?

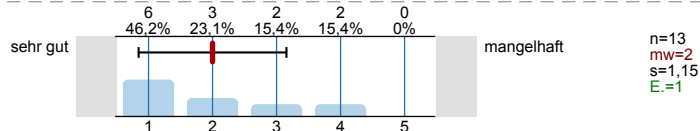

3.5) ►► Die Dozentin/Der Dozent wirkt engagiert und motiviert bei der Durchführung der Vorlesung.

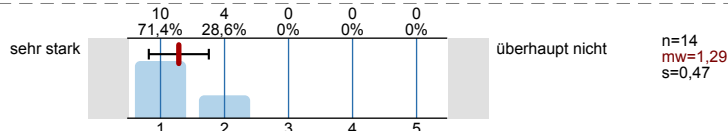

3.6) ►► Wie zufrieden sind Sie insgesamt mit der Vorlesung:

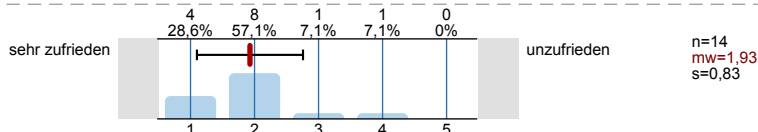

#### 4. Kommentare zu Lehrveranstaltung und Dozentin/Dozent

4.1) An der Lehrveranstaltung gefallen mir folgende Aspekte besonders:

- Ausgedrucktes Skript
- Der Dozent hat eine sexy Stimmen und sieht hot aus. Perfect 5/7.
- Skripte werden zusätzlich ausgedruckt zur Verfügung gestellt.

4.2) An der Lehrveranstaltung gefällt mir Folgendes weniger, und ich schlage zur Verbesserung vor:

- Das Tempo der Vorlesung ist sehr hoch.
- Es sollten mehr Memes verwendet werden (z.B. Schulz-Memes ).

4.3) Zur Lehrveranstaltung möchte ich im Übrigen anmerken:

- Alles super, weiter so!
- Bitte mehr Schwerpunkt auf micro-Kontroller.
- Ich konnte die Vorlesung nicht besuchen, da ich zur selben Zeit eine andere Vorlesung habe.
- Karthago sollte zerstört werden.

#### 5. Weitere Fragen zu Lehrveranstaltung und Dozentin/Dozent

5.1) Weitere Fragen zu Lehrveranstaltung und Dozentin/Dozent beantworten?



5.2) Zielsetzungen und Schwerpunkte des Vorlesungsinhalts sind:

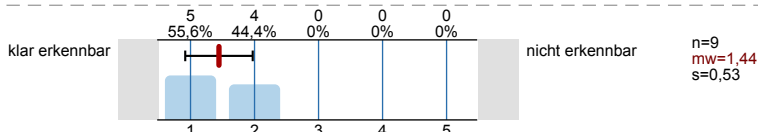

5.3) Die Dozentin/Der Dozent fördert das Interesse am Themenbereich.

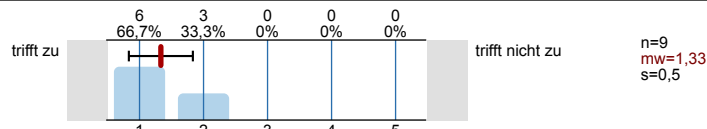

5.4) Die Dozentin/Der Dozent stellt Beziehungen zur Praxis bzw. zur Forschung her.

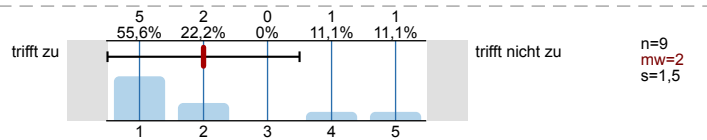

5.5) Der rote Faden während der Vorlesung ist meist:

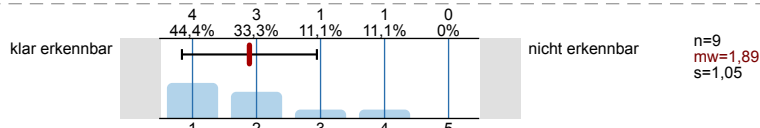

5.6) Der dargebotene Stoff ist nachvollziehbar, es ist genügend Zeit zum Mitdenken vorhanden.

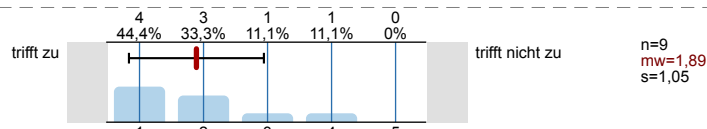

5.7) Der Präsentationsstil der Dozentin/des Dozenten ist:

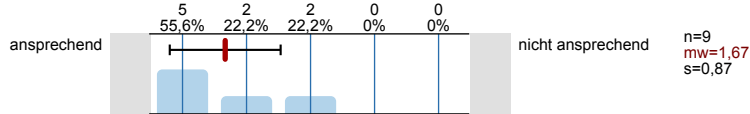

5.8) Die Dozentin/Der Dozent geht auf Fragen und Belange der Studierenden ein.

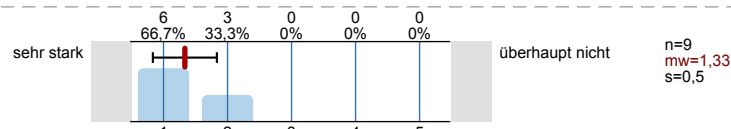

5.9) Der Einsatz und das Zusammenspiel von Medien (Tafel, Overhead-Projektor, Beamer, etc.) ist:

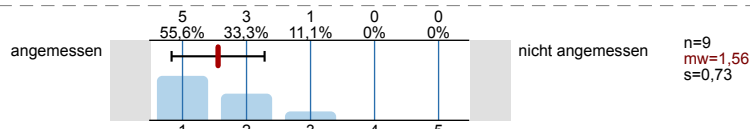

5.10) Die gezeigten Experimente, Simulationen, Beispiele, Anwendungen, o.ä. helfen beim Verständnis des Stoffes.

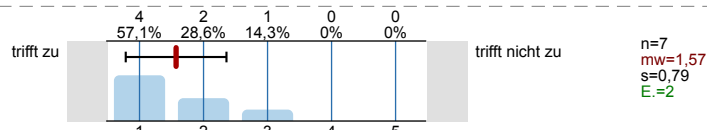

5.11) Anhand des Begleitmaterials, der Literaturhinweise und der Hinweise in der Vorlesung sind Vor- und Nachbereitung:

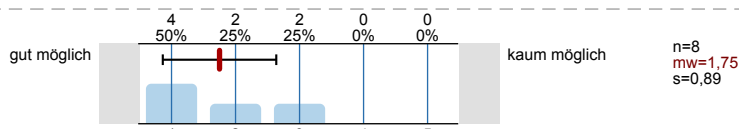

5.12) Der Bezug zu den Prüfungsanforderungen wird hergestellt.

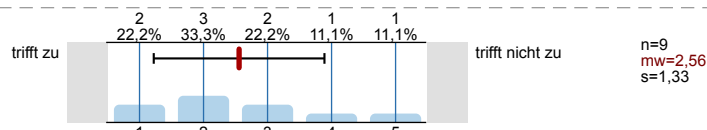

## 6. Schwierigkeitsgrad und Aufwand

6.1) Der Schwierigkeitsgrad des Stoffes ist:

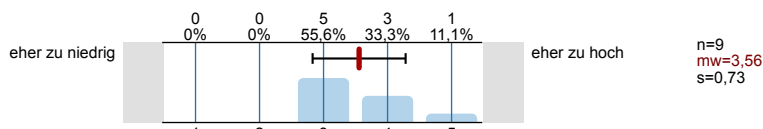

6.2) Mein Durchschnittsaufwand für Vor- und Nachbereitung dieser Vorlesung beträgt pro Woche:

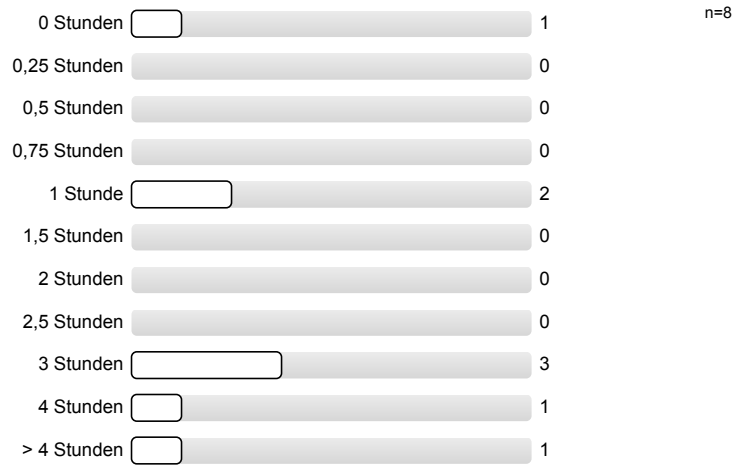

6.3) Meinen zeitlichen Durchschnittsaufwand für diese Vorlesung finde ich:

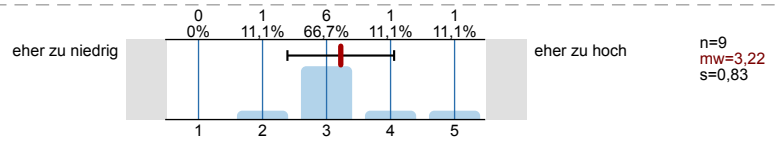

# Profillinie

Teilbereich: Technische Fakultät (TF)  
 Name der/des Lehrenden: Dr.-Ing. Volkmar Sieh  
 Titel der Lehrveranstaltung: Systemnahe Programmierung in C (Name der Umfrage)  
 Vergleichslinie: Mittelwert\_aller\_Vorlesungs\_Rückläufer\_SS'17

Verwendete Werte in der Profillinie: Mittelwert

## 3. Hauptfragen zu Lehrveranstaltung und Dozentin/Dozent

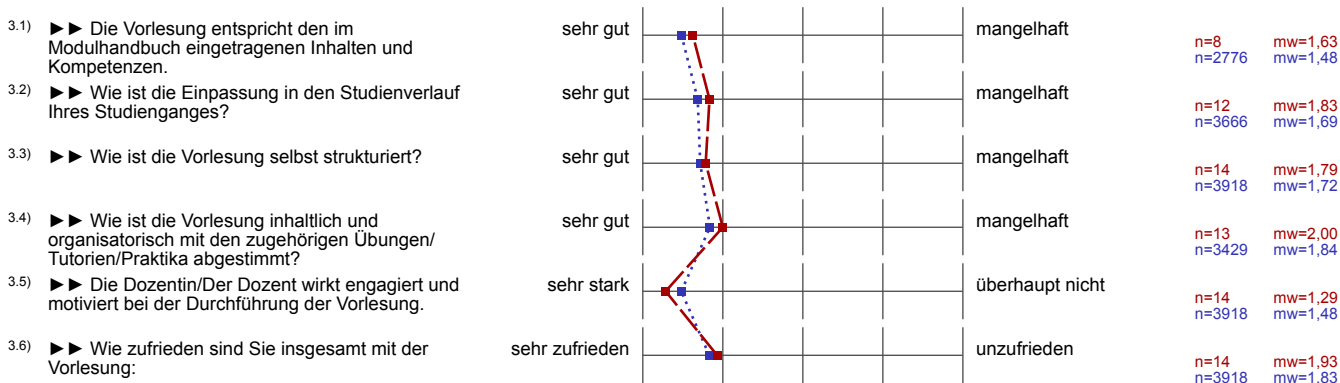

## 5. Weitere Fragen zu Lehrveranstaltung und Dozentin/Dozent

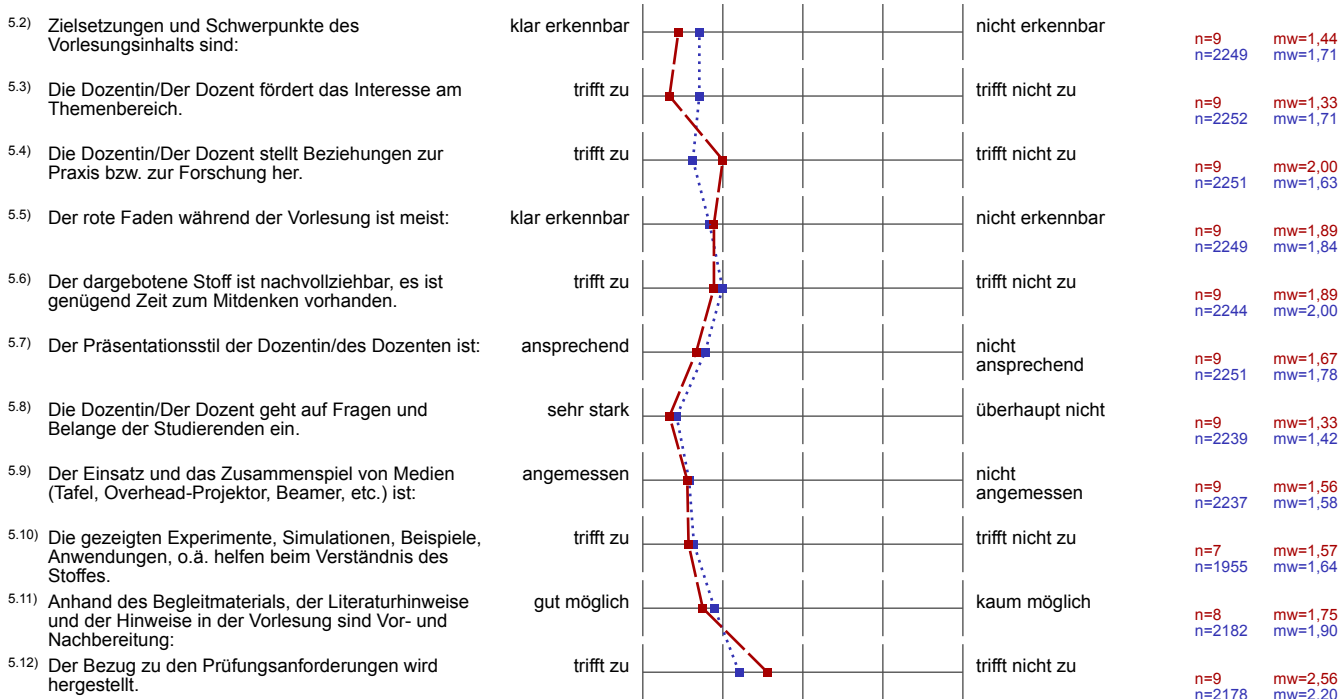

## 6. Schwierigkeitsgrad und Aufwand



